



**Commune de GEDINNE**  
**LOTS COMMUNAUX**

**CHASSES - CALENDRIER DES BATTUES - SAISON 2020-2021**  
**JACHTKALENDER - SEIZOEN 2020-2021**

Lot	Nom	Section	Battues	Octobre	Novembre	Décembre	Janvier	Février	Agent DNF
1	Verbanis Théo	Louette st Pierre	Tienne del Panne-Coquaifaux-Aublifontaine	17	6	5-29	16		Cordy JT
2a	Lebon Christian	Houdremont	Coulon Ry-Mesture-Bois d'Auge-Bochetay	4-13-30	10-20	15			Cordy JT
2b	Crucifix Alain	Houdremont	Charmeuse	4-13-30	10-20	15			Cordy JT
3	Vanhoutte Tim	Houdremont	Platte Pierre-les Charmales	31					Cordy JT
4	Warmoes Peter	Louette st Denis	Les Gouverneurs-Mouzot-Fontaines aux Trembles	2-23	20-21	4-27-28	22		Laffut JY
5	Born Hugues	Gedinne	Les Gouverneurs-Massinnet-Mairies Fonds des Vaulx	10	1-21	13-27			Laffut JY
6	Ceulemans Dirk	Malvoisin	Hestrait-Duelette	10-31	21	12			Laffut JY
7a	De Bonhomme Jean-Pierre	Malvoisin	Hestrait-Spèches-Kaolin-Belles Virées	25	27	27			Colaoux N
7b	Huet	Malvoisin	Hestrait-Spèches-Kaolin-Belles Virées	10	7-21	12-29			Colaoux N
8	Lieffrig François	Patignies	Hujon-Pairy-Migijé-Chenai-Virées aux Coches	10	7-8	5-27	23	21	Colaoux N
9	Deloge Daniel	Malvoisin	Plaines communales		PAS DE BATTUE				Colaoux N
10	Copine René	Malvoisin	Les Rochettes-Les Rausquins	11	15	13	23		Colaoux N
11/ A	Piron Louis-Marie	Vencimont	Croix Canard-Gros bois-Bois l'Abbé	17-18	7-8-27-28	11-12			Moreau C
11/ B	Lempereur Dominique	Vencimont	Croix Canard-Gros bois-Bois l'Abbé	2-30	27	27			Moreau C
12	Lava Eddy	Vencimont	Tienne du Moulin-La Ramée	03-23-24	14	04-18-29			Moreau C
13	Lava Ferdinand	Sart-Custinne	Virée de la Cloche-Bois de Sart-Le Franc Bois	03-23-24	14	04-18-29			Szenograczki M.
14	Piron Louis-Marie	Bourseigne-Vieille	Virée Angelée-Rochettes-Bois des Chênes-Goutte	17-18	7-8-27-28	11-12			Hanon O
15	Arnould Tony	Bourseigne-Neuve	Champai	3-24	15	6-29			Hanon O
16	Piron Louis-Marie	Bourseigne-Neuve	Tienne de Lune-La Fosse-Gros Bois-Bois Fagné	17-18	7-8-27-28	11-12			Hanon O
17	Warmoes	Willerzie	Erelles-Cul d'Aumont-Les Tailis	3-24	20-21	5-27-28	23		Tavier G
18	Dujardin	Willerzie	Copinette et comp 3 Morie	2-16	7-28	11-26			Tavier G
19	Piron Louis-Marie	Bourseigne-Neuve et Willerzie	Morie-Baimont-Coubry-Virée d'Hargnies-Hau	17-18	7-8-27-28	11-12			Hanon O.
20	Van Hollebeke Dirk	Rienne	Derrai-Heureuse Fontaine-Royseau-Thibautiène	7-21	18	2-18			Szenograczki M.
21	Dubaere Luc	Louette st Pierre	Barbais-Ban Notre Dame-Corai	2-31	14	12-26			Darche F
22	Leblan Dominique	Louette st Pierre	Chevaudos-Les Mestures	4-13-30	10-20	15			Cordy JT
23	Haspeliagh Xavier	Louette st Pierre	Partie des Hez de Gedinne-Hez des petits villages	2-31	14	12-26			Darche F
24	Baert Peter	Rienne	Gros bois Rienne-LSP-Hez de BV et ptie Hez Gedinne	2-31	14	12-26			Darche F
25	ACC	Willerzie	Gros bois	4-31	1-22	13-28			Tavier G

**LOTS DOMANIAUX**

Lot	Nom	Section	Octobre	Novembre	Décembre	Agent DNF
W2	Piron	Domaniale	17	7-27-28	11-12	Arnould A
W4	Vandeput	Domaniale	8-30	13	3-4-23	Trigalet P.

**LOTS PRIVES**

Lot	Nom	Section	Octobre	Novembre	Décembre	Janvier	Février	Agent DNF
P18	Grandjean Ph	Privé	6	3-24	23			Szenograczki M.
P19	Poleunis	Privé	4	28		10		Szenograczki M.
P20	Speth Jean	Privé	17	21	12			Tavier G
P21	Fiamend A.	Privé	7-21	18	2-18			Darche F
P22	Trotin P	Privé	10-31	14	5			Cordy JT
P23	Dumortier	Privé	10-11-31	21-22	12-13-29-30	16-17-30-31		Cordy JT
P26	Deloge D	Privé		PAS DE BATTUE				Colaoux N
P27	Baijot	Privé	17	11	6-23	16		Laffut JY
P29	Adam B	Privé	17	8-29				Laffut JY
P39	Copine Julien	Privé		PAS DE BATTUE				Cordy JT

Arnould Armand 0477/78.14.85  
 Colaoux Nicolas 0478/69.17.24  
 Cordy Jean-Thierry 0477/78.14.87  
 Darche François 0477/78.14.88  
 Hanon Olivier 0475/76.29.96  
 Laffut Jean-Yves 0477/78.14.91  
 Moreau Christophe 0470/91.11.10  
 Szenograczki Michael 0479/86.01.78  
 Tavier Guillaume 0473/84.40.20  
 Trigalet Philippe 0477/78.14.95  
 Véhicule de surveillance du cantonnement de Beauraing 047770.14.01



**Fermeture d'une partie du massif de la « Croix-Scaille » matérialisée par une signalisation adéquate**

2-4-3/10/2020 – 1-14-22/1/2020 – 12-13-26-28/12/2020

**Deel massief Croix-Scaille afgesloten . (zie aangepaste signalisatie)**

2-4-3/10/2020 – 1-14-22/1/2020 – 12-13-26-28/12/2020

Le responsable de l'Office du Tourisme de Gedinne  
 Place Langoulier à 5575 Gedinne – tél : 061/58.74.84  
 E-mail : [tourisme@gedinne.be](mailto:tourisme@gedinne.be)  
 se tient à votre disposition pour tous renseignements complémentaires  
 tous les jours de 10h à 17h (sauf 25/12 et 01/01)

Dienst Toerisme Gedinne  
 Place Langoulier in 5575 Gedinne – tél : 061/58.74.84  
 E-mail : [tourisme@gedinne.be](mailto:tourisme@gedinne.be)

Tot uw beschikking voor verdere inlichtingen  
 ledere dag open van 10 tot 17 uur (gesloten op 25/12 – 01/01)



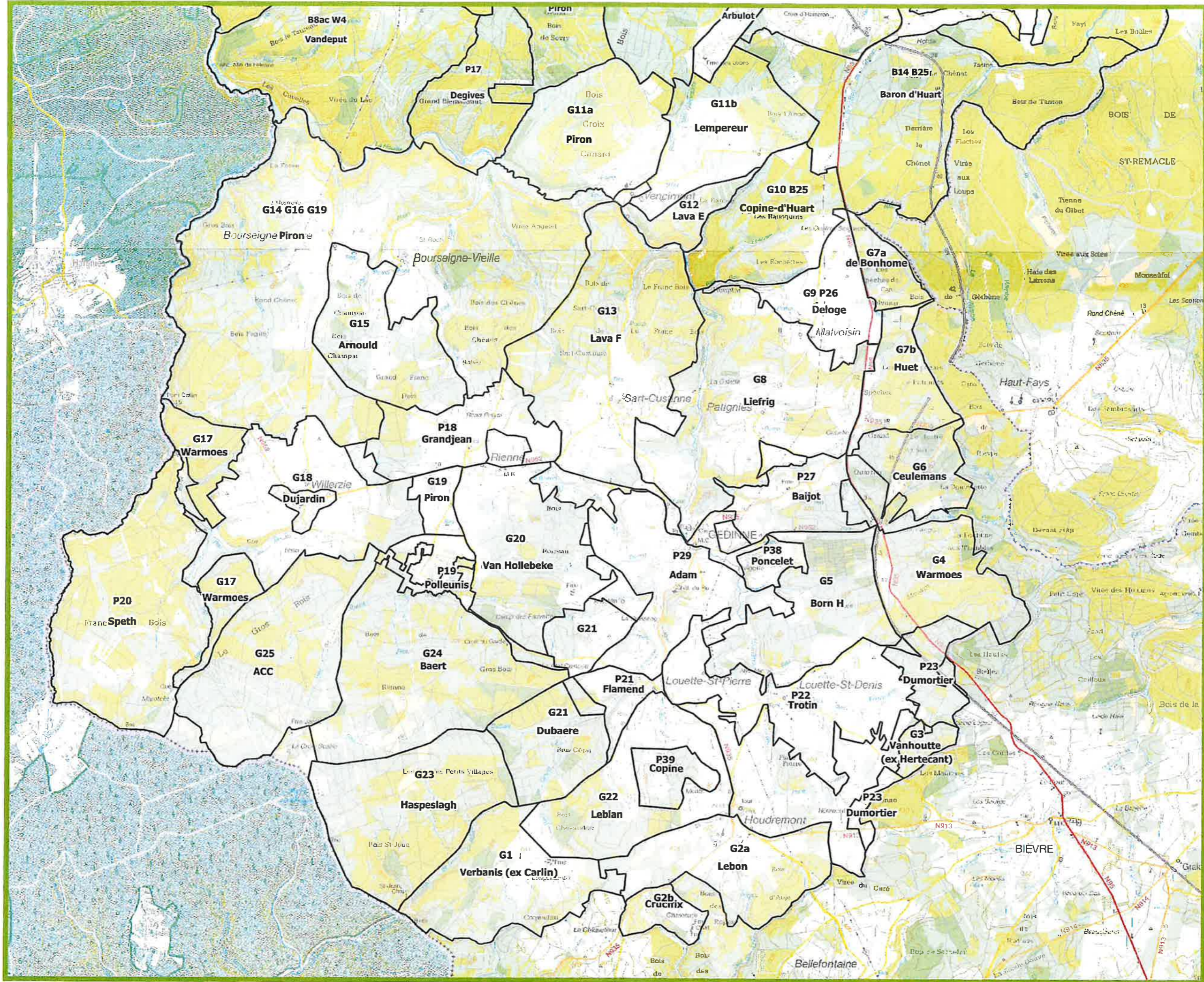

DIRECTION GÉNÉRALE OPÉRATIONNELLE DES RESSOURCES NATURELLES ET DE L'ENVIRONNEMENT  
 DÉPARTEMENT DE LA NATURE ET DES FORÊTS  
 CANTONNEMENT DE BEAURAING

Rue Vieille, 58 - B-6570 Baronville - Tél : 082/ 64.36.10 Fax : 082/ 71.43.99  
 E-mail : beauraing.cantonnement.dnf.dgarne@spw.wallonie.be



**CARTE DES TERRITOIRES DE CHASSE SUR LA COMMUNE DE GEDINNE 2020**

Projection Lambert Belge 1972  
 Echelle : 1/55.000 (A3)  
 Imprimé le 14.09.2020